1-комн. кв.

25 ноября, 17:55

Кемеровская область, Новокузнецк, район Новоильинский, просп. Авиаторов, 122

Метро:

2 700 000 ₽ возможна ипотека

71 053 ₽ за м²



Общая информация:

Этаж:	1 / 9
Тип дома:	вторичка, панельный дом
Тип продажи:	свободная
Общая площадь:	38.0 м²
Площадь комнат:	—
Жилая площадь:	18.4 м²
Площадь кухни:	8.8 м²
Санузел:	1 разд.
Балкон:	нет
Лифт:	—
Вид из окна:	двор
Телефон:	нет

В квартире:

✗ Телефон

Представитель: **Представитель: ID 135799354**

Код объекта: 2376000. Ищете квартиру, для создания уютного гнездышка? Предлагаем светлую и теплую квартиру в панельном доме. Квартира расположена на первом этаже: это удобно, если важны независимость от лифта, быстрый выход во двор и отсутствие шума от соседей снизу. Высокие потолки,просторная кухня, солнце проникающее сквозь занавески, вид на зелень двора и радостный щебет птиц по утрам - что еще нужно для хорошего отдыха и приятной жизни! Рядом вся необходимая инфраструктура: школы и детские сады, магазины, поликлиника. До остановок общественного транспорта — несколько минут пешком. Квартира в собственности у двух взрослых собственников — сделка пройдёт прозрачно и без задержек. Возможен торг. Подходит под ипотеку. Звоните, чтобы договориться о просмотре — покажем всё в деталях и ответим на любые вопросы.

Ссылка на объявление: https://www.cian.ru/sale/flat/334653103

© 2012 - 2026 ЦИАН. Крупнейшая и самая достоверная база данных по аренде и продаже жилой, коммерческой и загородной недвижимости - www.cian.ru



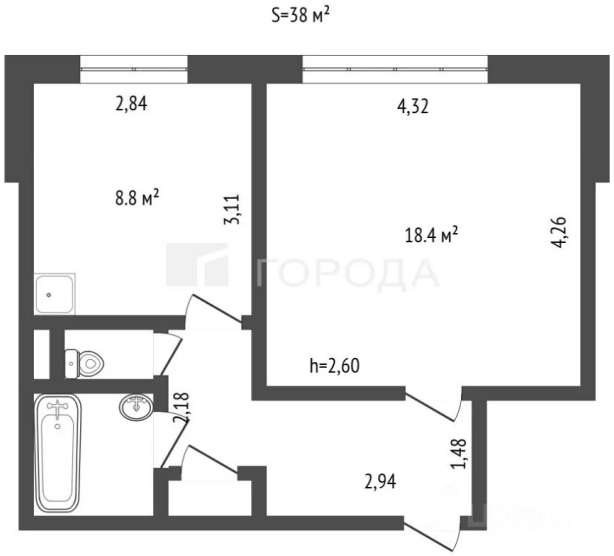

© 2012 - 2026 ЦИАН. Крупнейшая и самая достоверная база данных по аренде и продаже жилой, коммерческой и загородной недвижимости - www.cian.ru









© 2012 - 2026 ЦИАН. Крупнейшая и самая достоверная база данных по аренде и продаже жилой, коммерческой и загородной недвижимости - www.cian.ru









© 2012 - 2026 ЦИАН. Крупнейшая и самая достоверная база данных по аренде и продаже жилой, коммерческой и загородной недвижимости - www.cian.ru



© 2012 - 2026 ЦИАН. Крупнейшая и самая достоверная база данных по аренде и продаже жилой, коммерческой и загородной недвижимости - www.cian.ru